

Programme de reconnaissance

Parce que vos dons changent des vies...



**Fondation pour la Santé
du Nord de Lanaudière**

Le patient au coeur de notre mission

La Fondation pour la Santé du Nord de Lanaudière a pour mission de promouvoir, améliorer et contribuer à la santé et au bien-être de la population située sur le territoire du Centre intégré de santé et de service sociaux (CISSS) de Lanaudière, en particulier dans le nord de Lanaudière.

Nos installations

Un centre hospitalier affilié à l'Université Laval;

Une unité de médecine familiale;

Deux services externes en psychiatrie;

Neuf CLSC;

Trois centres de réadaptation;

Onze centres d'hébergement.



NOS RÉALISATIONS

- Mise en place de la colonoscopie virtuelle en imagerie médicale (2014);
- Réfection des unités en santé mentale de longue durée (2013);
- Création d'une Unité de médecine de jour au Centre hospitalier De Lanaudière (2013);
- Réaménagement du Pavillon André-Chalut en oncologie (2010-2011);
- Ajout de quatre chambres au module de soins palliatifs (2009);
- Inauguration d'un nouveau module pédiatrique (2006).



La Fondation pour la Santé du Nord de Lanaudière contribue à la santé des Lanaudois depuis plus de 30 ans



La fondation agit en tant que **partenaire complémentaire au financement public**. Alors que le gouvernement prend en charge le renouvellement d'équipements faisant partie du parc d'appareils global, la fondation permet entre autres de faire l'acquisition de nouveaux équipements à la **fine pointe de la technologie**.



La population du nord de Lanaudière peut alors accéder à des soins et des services de santé d'avant-garde optimaux, et ce, **dans sa propre localité**.

Depuis 1984...

Comme plusieurs fondations du milieu de la santé, la Fondation pour la Santé du Nord de Lanaudière est née d'un besoin en équipement médical. C'est donc par une demande d'achat de scanner formulée en 1984 que tout a commencé. Après maintenant plus de 30 ans, c'est plus de 30 M \$ qui ont été amassés au profit des installations du nord de Lanaudière et de sa population.

Programme de reconnaissance

Par ce plan de visibilité, la fondation tient à exprimer sa gratitude à l'égard de **la contribution financière et de l'engagement de ses donateurs** à l'amélioration des soins et des services de santé offerts dans le nord de Lanaudière.



Associés — 500 \$ à 2 999 \$

Envoi d'un reçu d'impôt et d'une lettre de remerciement;
Envoi du rapport annuel par courriel;
Inscription à la murale de reconnaissance pour cinq ans. **

Bâtisseurs—2 500 \$ à 4 999 \$

Envoi d'un reçu d'impôt et d'une lettre de remerciement;
Envoi du rapport annuel par courriel;
Inscription dans la section *Donateurs* du site Internet de la fondation;
Convocation à l'assemblée générale annuelle;
Inscription à la murale de reconnaissance pour cinq ans. **

Visionaires — 5 000 \$ à 9 999 \$

Envoi d'un reçu d'impôt et d'une lettre de remerciement;
Envoi du rapport annuel par courriel;
Inscription dans la section *Donateurs* du site Internet de la fondation;
Convocation à l'assemblée générale annuelle;
Inscription à la murale de reconnaissance pour cinq ans. **

Philanthropes — 10 000 \$ à 24 999 \$

Envoi d'un reçu d'impôt et d'une lettre de remerciement;
Envoi du rapport annuel par courriel;
Inscription dans la section *Donateurs* du site Internet de la fondation;
Convocation à l'assemblée générale annuelle;
Inscription permanente à la murale de reconnaissance.**
Publication sur la page Facebook de la fondation.*
Communiqué de presse envoyé aux médias régionaux.*

Bienfaiteurs — 50 000 \$ à 99 999 \$

Envoi d'un reçu d'impôt et d'une lettre de remerciement;
Envoi du rapport annuel par courriel;
Inscription dans la section *Donateurs* du site Internet de la fondation;
Convocation à l'assemblée générale annuelle;
Inscription permanente à la murale de reconnaissance.**
Publication sur la page Facebook de la fondation.*
Communiqué de presse envoyé aux médias régionaux.*
Publication dans une édition de l'infolettre de la fondation.*
Photo lors de la remise du chèque.*

Grands Bienfaiteurs — 100 000 \$ et plus

Envoi d'un reçu d'impôt et d'une lettre de remerciement;
Envoi du rapport annuel par courriel;
Inscription dans la section *Donateurs* du site Internet de la fondation;
Convocation à l'assemblée générale annuelle;
Inscription permanente à la murale de reconnaissance.**
Publication sur la page Facebook de la fondation.*
Communiqué de presse envoyé aux médias régionaux.*
Publication dans une édition de l'infolettre de la fondation.*
Photo lors de la remise du chèque.*
Conférence de presse organisée pour la remise de chèque dans le cadre d'un projet spécifique.*

*La fondation s'engage à discuter de cette offre de visibilité avec le donateur et à respecter les choix de celui-ci.

**Pour connaître les modalités d'inscription à la murale de reconnaissance, contacter la fondation au 450-759-8222 poste 4253.

Conditions :

Ce plan de visibilité ne s'applique pas aux commandites (dans ce cas, se fier au plan de visibilité de l'événement) ni aux montants pour lesquels le donateur reçoit un avantage autre qu'un reçu d'impôt.

Ce plan de visibilité représente la base de visibilité offerte gracieusement aux donateurs. Dans des contextes particuliers, la fondation se réserve le droit d'offrir une visibilité supplémentaire aux donateurs.

Merci!

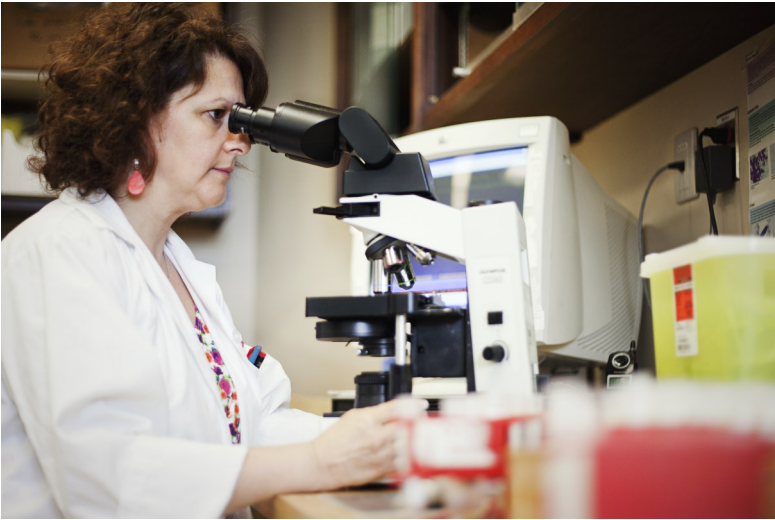

1000, boulevard Sainte-Anne, local RC-A-60
Saint-Charles-Borromée, Qc J6E 6J2
450.759.8222 poste 2721 | info@votrefondation.org
www.votrefondation.org